



Željko Nahod, dipl. ing. prometa
HR – Karlovac 47000
Naselje Gaza 9

t: 047 648 225
m: 098 462 944
e: zeljko.nahod@gmail.com

Naručitelj:
BRAVARIIJA ANDRIČEVIĆ j.d.o.o. u stečaju
Gospodarska ulica 8
32100 Vinkovci
OIB: 69290622559

Oznaka predmeta: 20240508-TOYOTA-BRAVARIIJA_ANDRIČEVIĆ revizija
Vaš broj:

REVIZIJA PROCJENE VRIJEDNOSTI VOZILA NALAZ I MIŠLJENJE

Karlovac, 08.05.2024.

Na temelju Vašeg zahtjeva za **revizijom** procjene vrijednosti vozila, a nakon pregleda vozila i analize dostupnih podataka, dostavljam Vam pismeni nalaz i mišljenje.

1. NALAZ

1.1 OPĆI PODACI

Kategorija vozila: M1 – OSOBNI AUTOMOBIL

Marka vozila: TOYOTA

Tip vozila: AVENSIS

Model vozila: 2.0 D-4D SD LUNA

Broj šasije: SB1BD56L60E047908

Oblik karoserije: ZATVORENI

Namjena: -

U prometu od: 12.09.2007.

Datum prve registracije u RH: 12.09.2007.

Najveća dopuštena masa [kg]: 1970

Masa praznog vozila [kg]: 1435

Zapremina motora [cm³]: 1998

Snaga motora [kW]: 93

Vrsta goriva ili izvora snage: DIESEL

Broj sjedećih mjesta: 5

Broj stajaćih mjesta: -

Boja vozila: SIVA – S EFEKTOM

Broj osovina: 2

Broj pogonskih osovina: 1

Ekološka kategorija vozila: EURO IV

Dimenzije pneumatika: 215/50R17

Dodatne dimenzije pneumatika: 205/55R16

Vrsta mjenjača: ručni

Broj prijeđenih kilometara: 535.781

Registarska oznaka: VK687EZ

Broj prometne dozvole: 14018830

Datum i mjesto izdavanja: 14.12.2019., STP H019 VINKOVCI

Prometna dozvola vrijedi do: 15.09.2023.

Ime i prezime / naziv vlasnika vozila: BRAVARIJA ANDRIČEVIĆ J.D.O.O.

Adresa: GOSPODARSKA 8, VINKOVCI

OIB: 69290622559

2. PREGLED VOZILA I UOČENA ZAPAŽANJA

Datum i vrijeme pregleda: 02.12.2023., 14.20h

Mjesto pregleda: VINKOVCI

Vremenski uvjeti: povoljni (dobra vidljivost)

Probna vožnja: NE

2.1 VANJŠTINA VOZILA

Vanjština vozila pregledana vizualno. Uočeni slijedeći nedostaci/oštećenja/neispravnosti
Vozilo prašnjavo i neuredno – nije u uporabi određeno vrijeme.
Lak na vozilu u lošem stanju s oštećenjima/ogrebotinama/brisotinama.
Prednji i stražnji branik oštećeni.
Stražnja desna vrata – vidljivi tragovi dubinske korozije.
Na rubovima ostalih vrata – vidljivi tragovi površinske korozije.
Oštećeno prednje vjetrobransko staklo.
Stražnji lijevi blatobran – oštećenje laka.
Blatobran zavjesice – lijeve prednje i stražnje, prednje desne – oštećene.
Unutarnja obloga stražnjeg desnog blatobrana – oštećena.

2.2 UNUTRAŠNJOST VOZILA

Unutrašnjost vozila pregledana vizualno. Uočeni slijedeći nedostaci/oštećenja/neispravnosti
Unutrašnjost kabine je prljava u lošem stanju s pojedinim istrošenim dijelovima.
Ručica mjenjača – oštećena.
Unutarnja obloga vrata prednjih vrata – oštećena.
Kolo upravljača istrošeno.
Sjedala prljava.
Prtljažni prostor je prljav u lošem stanju.

2.3 MOTOR I PROSTOR OKO MOTORA

Motor i prostor oko motora pregledan vizualno. Uočeni slijedeći nedostaci/oštećenja/neispravnosti
Prostor oko motora je prašnjav.
Na sklopovima motora nema tragova curenja pogonskih tekućina.
Motor je pokrenut lakoćom.
Uočen pravilan rad motora.

2.4 PNEUMATICI

Pneumatici pregledani vizualno. Uočeni slijedeći nedostaci/oštećenja/neispravnosti
P.L. TAURUS WINTER 215/50R17 – nedovoljan tlak u pneumatiku
P.D. TAURUS WINTER 215/50R17
S.L. FULDA KRISTALL CONTROL HP 215/50R17
S.D. GOODYEAR EFFICIENTGRIP 215/55R17 – neispravna dimenzija
Pneumatici na stražnjoj osovini nisu iste marke/tipa niti dimenzije.
Dubina gaznog sloja svih pneumatika iznad tvorničke granice istrošenosti.

2.5 INSTRUMENT PLOČA

Ne pokazuje neispravnost sustava.

2.6 KLJUČEVI VOZILA

1 kom

2.7 SERVISNA DOKUMENTACIJA

Ne

2.8 OČUVANOST VOZILA

Loše

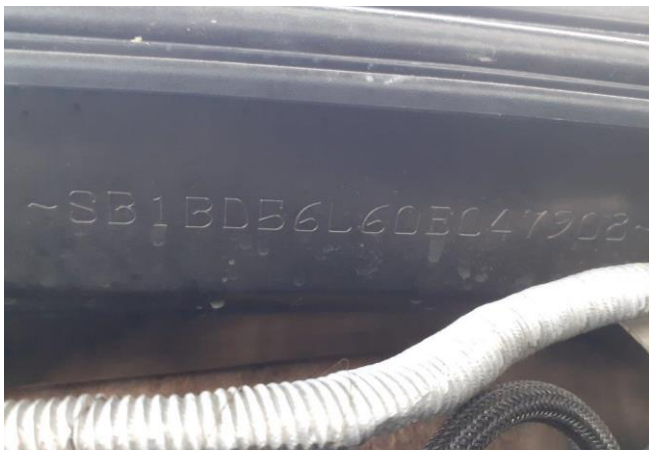
[illegible]

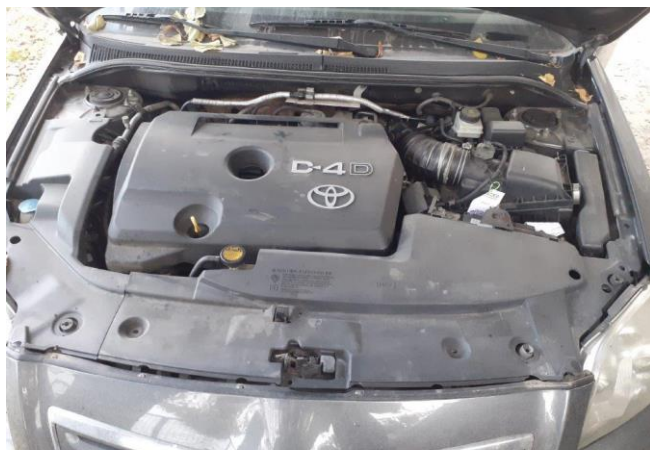

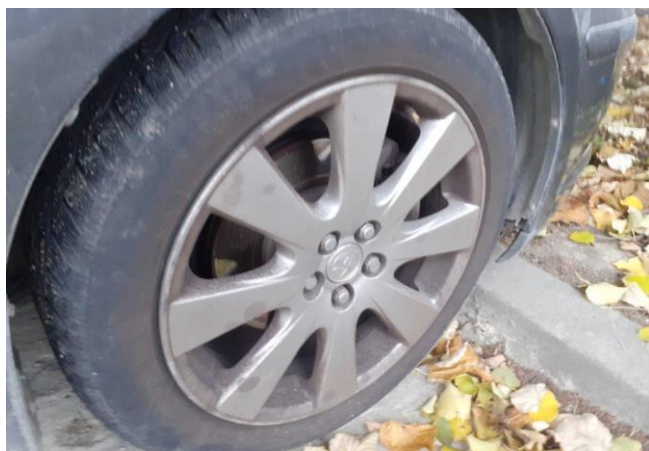
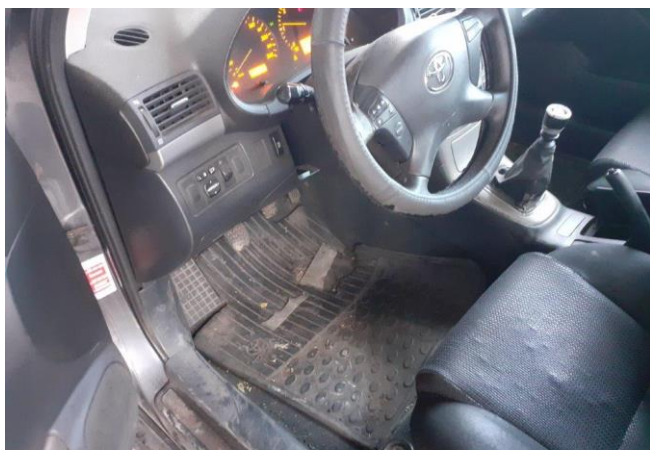
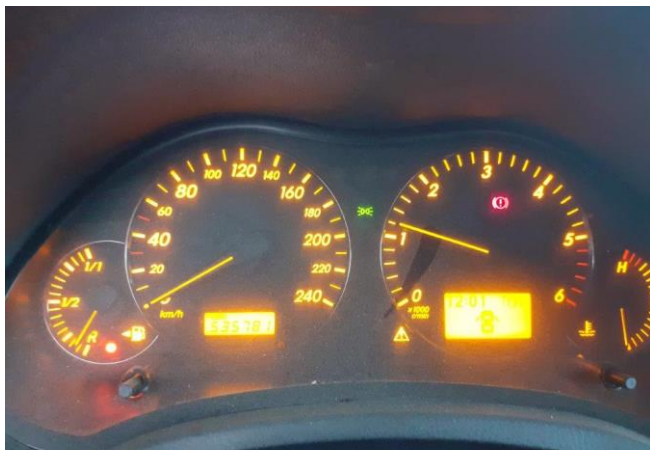

3. MIŠLJENJE

REVIZIJA PROCJENE VRIJEDNOSTI VOZILA

Pri utvrđivanju vrijednosti vozila u obzir su uzeti slijedeći elementi:

- novo nabavna vrijednost vozila
- starost vozila i tehnička eksploatacija
- opće stanje vozila
- način eksploatacije
- investicijska ulaganja
- ponuda i potražnja
- usporedne vrijednosti vozila takvog tipa i karakteristika ponuđenih na tržištu

3.1 Novo nabavna vrijednost vozila [NV_v] prema katalogu Centra za vozila Hrvatske tog vozila odnosno njegovog "nasljednika" istih ili sličnih značajki i tehničkih karakteristika iznosi sa PDV-om:

29.351,77 € (221.150,91 kn)

Ispravak vrijednosti:

Zastarjelost tipa vozila	0 %
Dodatna oprema vozila	+ 0,00 €

3.2 **Korigirana** vrijednost vozila [V_v%] u odnosu na novo nabavnu vrijednost, a prema godinama starosti i tehničkoj eksploataciji, općem stanju vozila, načinu eksploatacije, investicijskom ulaganju, ponudi i potražnji iznosi:

6 %

Pri izračunu **korigirane** vrijednosti vozila u obzir je također uzet protek vremena od 5 mjeseci od dana prve procjene za vrijeme kojeg je došlo do daljnjeg propadanja vozila.

3.3 **Korigirana** vrijednost vozila [V_v] iznosi:

$$V_v = NV_v \times V_v\%$$

Vrijednost predmetnog vozila na dan revizije procjene iznosi sa PDV-om:

1.761,11 €

4. OSTALO

Provjera vlasničke dokumentacije nije bila predmet ovog nalaza i mišljenja.

Broj prijeđenih kilometara uzet je pod pretpostavkom ispravnog stanja brojača kilometara u vozilu.

Vozilo nije naknadno pregledavano niti slikano za **reviziju** procjene vrijednosti vozila, već su zapažanja i slike korištene sa pregleda vozila za prvu procjenu obavljenog dana 02.12.2023. godine. Prema izjavi vlasnika nije bilo većih investicijskih ulaganja u vozilo. Stanje navedenih dijelova se za potrebe ove **revizije** procjene vrijednosti vozila smatra nepromijenjenim ili lošijim.

STALNI SUDSKI VJEŠTAK ZA PODRUČJA
CESTOVNOG PROMETA I PROCJENE
MOTORNIH VOZILA

Željko Nahod, dipl. ing.

Potpisano kvalificiranim elektroničkim potpisom.